

# Unser Nachmittagsangebot

Pädagogische Übermittagsbetreuung



**Private Bischöfliche Fürstenberg-Realschule**

Brookweg 7 49509 Recke  
Tel.: 05453/3046 oder 3047  
Fax: 05453/3048

Email: [krug-e@bistum-muenster.de](mailto:krug-e@bistum-muenster.de)  
[www.fuerstenberg-realschule-recke.de](http://www.fuerstenberg-realschule-recke.de)

**Neue Kurse**

**Kurse an der Fürstenberg- Realschule**

**im Schuljahr**

**2010/2011**

# Pädagogische ÜberMittagsBetreuung

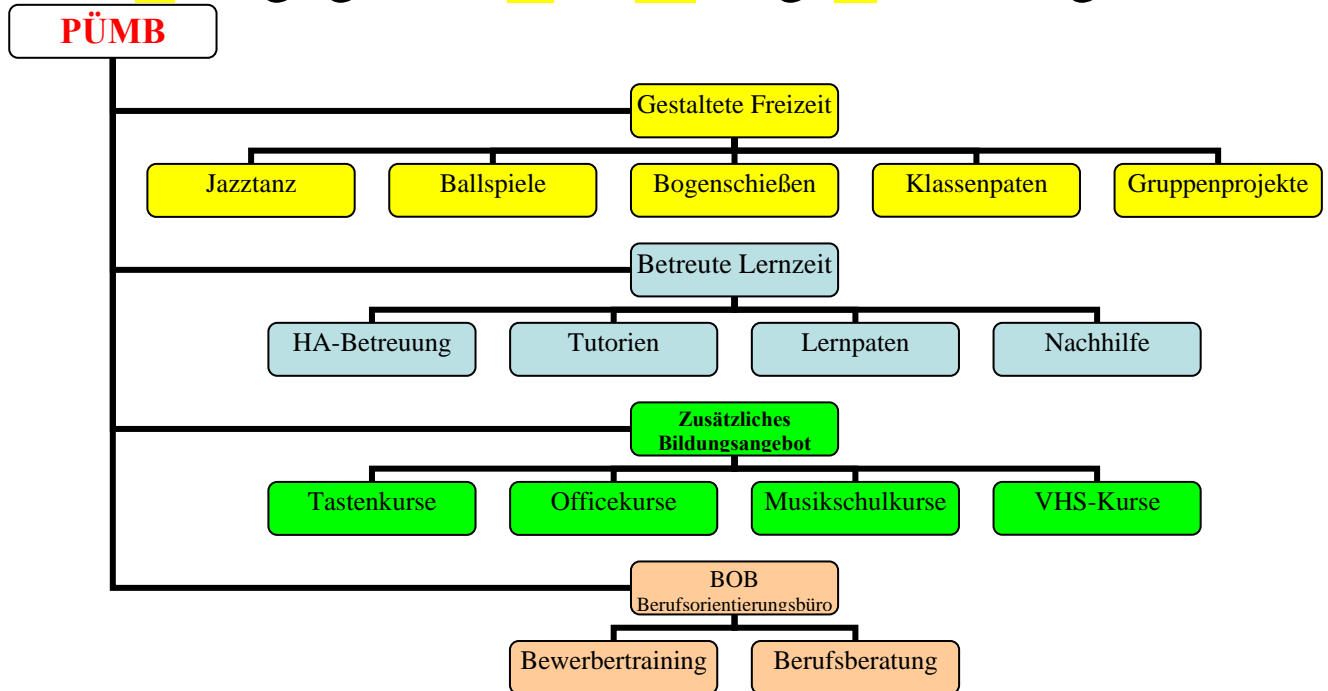

**PÜMB** ist die Antwort auf die gestiegenen Erwartungen von Seiten der Schüler, Eltern und Lehrer an die Betreuung und Gestaltung des schulischen Lebensumfeldes der Schüler. Der längere Aufenthalt im Bereich der Schule und die Forderung nach inhaltlicher Gestaltung der dort verbrachten Zeit erfordert es, Strukturen zu schaffen, die dieser Aufgabenstellung entsprechen.

Das Schaubild zeigt vier Bänder:

- Gestaltete Freizeit
- Betreute Lernzeit
- Zusätzliches Bildungsangebot
- Berufliches Orientierungsangebot

Unser bisheriges PÜMB-Programm wird in diesem Schuljahr um Kurse erweitert.

Der Zeitraum: 13.20 Uhr – 15.35 Uhr: Hier sind das Mittagessen und die Mittagspause sowie ab 14 Uhr Unterricht bzw. das frei wählbare Kursangebot.

Im Zuge des Neubaus der Mensa wird die Zeitstruktur voraussichtlich verändert. Das wird in den nächsten Wochen eventuell nachgestellt.

Eltern und Schüler sollten die Entwicklung verfolgen. Unsere **Homepage** hat eine Informationsseite.

Ebenso findet man dort ein **Anmeldeformular**. Wer sich hier anmeldet, bekommt die Bestätigung mit dem Eintrag der Liste zurückgeschickt. Diese Liste hängt später auch am Blauen Brett. Noch schneller geht es, wenn man sich **registriert** und dann einen Kurs belegt. Diese Registrierung gilt für die Jahre der Schulzeit.

Seit den Sommerferien 2009 gibt es die Möglichkeit, sich einen **Newsletter** zuschicken zu lassen.

|   |  |
|---|--|
| <b>Hausaufgabenbetreuung (Kurs-Nr. 01) montags</b>  | <b>Hausaufgabenbetreuung (Kurs-Nr. 02) dienstags</b>   |
| SchülerInnen der Klassen 9 bis 12 helfen bei den Hausaufgaben<br>Montag: 14.10 - 15.40 Uhr<br>Ort: Raum N103<br>Leitung: Herr Verneuer  | SchülerInnen der Klassen 9 bis 12 helfen bei den Hausaufgaben<br>Mittwoch: 14.1 - 15.40 Uhr<br>Ort: Raum N103<br>Leitung: Herr Verneuer  |
| <b>Hausaufgabenbetreuung (Kurs-Nr. 03) mittwochs</b>  | <b>Hausaufgabenbetreuung (Kurs-Nr. 04) donnerstags</b>   |
| SchülerInnen der Klassen 9 bis 12 helfen bei den Hausaufgaben<br>Donnerstag: 14.10 - 15.40 Uhr<br>Ort: Raum N103<br>Leitung: Herr Verneuer                                    | SchülerInnen der Klassen 9 bis 12 helfen bei den Hausaufgaben<br>Donnerstag: 14.10 - 15.40 Uhr<br>Ort: Raum N103<br>Leitung: Herr Verneuer   |
| <b>Klassenpatenschulung (Kurs-Nr. 05)</b>   | <b>Buslotsenschulung (Kurs-Nr. 06)</b>   |
| Klassenpatenschulung<br>Klasse 5-10<br>Zeit und Ort: siehe Aushang am Schwarzen Brett<br>Leitung: NN<br>Anmeldung erforderlich  | Klasse 5-10<br>Zeit und Ort: siehe Aushang am Schwarzen Brett<br>Leitung: Frau Körner<br>Anmeldung erforderlich  |
| <b>Erste-Hilfe (Kurs-Nr. 07/1-4)</b>  | <b>Tutoren-AG (Kurs-Nr. 08)</b>  |
| Klasse 8-10<br>Zeit: wird noch bekannt gegeben jeweils von 9-16 Uhr<br>Ort: siehe Aushang durchgeführt vom DRK (Bescheinigung für den Führerschein)<br>Anmeldung erforderlich | Klasse 12<br>Montag: nach Absprache<br>Ort: siehe Aushang<br>Leitung: Herr Verneuer<br>Der Kurs dient der Vorbereitung der Tutoren auf ihre Mithilfe. Die Oberstufengruppe betreut Herr Verneuer |

|   |  |
|---|--|
| <b>Bewerbertraining (Kurs-Nr. 9/1-4)</b>  | <b>Rhetorik (Kurs-Nr. 10)</b>  |
| Sich richtig bewerben<br>Klassen 9/10<br>mehrere Termine:<br>werden noch bekannt gegeben;<br>Ort: Klausurraum<br>Leitung: Willebrand-Herweg<br>Anmeldung erforderlich     | Klasse 9-10<br>Termine: werden noch bekannt gegeben<br>Ort: siehe Aushang<br>Leitung: Frau Willebrand-Herweg<br>Anmeldung erforderlich   |
| <b>Konflikttraining für Mädchen (Kurs-Nr. 11/1-4)</b>   | <b>Visagistenseminar (Kurs-Nr. 12/1-2)</b>   |
| für Mädchen der Klassen 9 - 10<br>Blockveranstaltung<br>Ort: wird bekannt gegeben<br>Termin wird bekannt gegeben<br>Leitung: Oude-Engberink                               | für Mädchen der Klassen 9 - 10<br>Blockveranstaltung<br>Ort: Schuleingang ist Treffpunkt<br>Termin: noch offen<br>Leitung: Willebrand-Herweg<br>Anmeldung erforderlich.<br>Kostenbeitrag |
| <b>Typ-/Stilberatung (Kurs -Nr. 13/1-2)</b>   | <b>Konflikttraining für Jungen (Kurs-Nr. 14)</b>   |
| für Mädchen der Klassen 9 - 10<br>Blockveranstaltung<br>Ort: wird bekannt gegeben<br>Termin wird bekannt gegeben<br>Leitung: Willebrand-Herweg<br>Anmeldung erforderlich. | für Jungen aller Klassen<br>Blockveranstaltung<br>Ort: wird bekannt gegeben<br>Termin wird bekannt gegeben<br>Leitung: Herr Sander   |
| <b>(Kurs-Nr. 15) noch frei</b>  | <b>Tastenkurs (Kurs-Nr. 16/1-6)</b>  |
|   | Für die Klassen 5<br>Blockveranstaltung am Freitag<br>Ort: MM3 14.00 - 15.30<br>Termin: Start 10.9.2010<br>Leitung: Herr Verneuer<br>Anmeldung erforderlich<br>Kostenbeitrag: 25,- €     |

|  |   |
|--|---|
| <b>Tastaturschreiben (Kurs - Nr. 17)</b>   | <b>Tastaturschreiben (Kurs - Nr. 18)</b>  |
| für alle Klassen<br>Dienstag: 14.10 - 15.40 Uhr<br>10 Doppelstunden<br>Ort: Raum MM1<br>Leitung: Frau Helbich<br>Anmeldung erforderlich.<br>Kostenbeitrag 25,- €<br>Kurs beginnt am 7.9.2010   | für alle Klassen<br>Dienstag: 14.10 - 15.40 Uhr<br>10 Doppelstunden<br>Ort: Raum MM1<br>Leitung: Frau Helbich<br>Anmeldung erforderlich<br>Kostenbeitrag 25,- €<br>Kurs startet am 30.11.2010   |
| <b>Tastaturschreiben (Kurs - Nr. 19)</b>   | <b>Tastaturschreiben (Kurs - Nr. 20)</b>  |
| für alle Klassen<br>Dienstag: 14.10 - 15.40 Uhr<br>10 Doppelstunden<br>Ort: Raum MM1<br>Leitung: Frau Helbich<br>Anmeldung erforderlich.<br>Kostenbeitrag 25,- €<br>Start am 8.9.2010  | für alle Klassen<br>Mittwoch: 14.10 - 15.40 Uhr<br>10 Doppelstunden<br>Ort: Raum MM1<br>Leitung: Frau Helbich<br>Anmeldung erforderlich<br>Kostenbeitrag 25,- €<br>Start am 1.12.2010   |
| <b>Officekurs (Kurs - Nr. 21)</b>  | <b>Officekurs (Kurs - Nr. 22)</b>   |
| für alle Klassen<br>Dienstag: 14.10 - 15.40 Uhr<br>10 Doppelstunden<br>Ort: Raum MM1<br>Leitung: Frau Helbich<br><b>Voraussetzung: Teilnahme am Tastenkurs, keine weiteren Kosten</b><br>Anmeldung erforderlich.<br>Start am 22.2.2011 | für alle Klassen<br>Mittwoch: 14.10 - 15.40 Uhr<br>10 Doppelstunden<br>Ort: Raum MM1<br>Leitung: Frau Helbich<br><b>Voraussetzung: Teilnahme am Tastenkurs, keine weiteren Kosten</b><br>Anmeldung erforderlich<br>Start am 23.2.1011 |
| <b>Officekurs (Kurs - Nr. 23)</b>  | <b>Officekurs (Kurs Nr.24)</b>  |
| noch frei  | noch frei   |
| <b>Bogenschießen (Kurs 25)</b>   | <b>Breakdance (Kurs 26)</b>   |
| Klassen 7 und 8<br>Ort: Sporthalle<br>Trainer: Herr Holin<br>Zuständig: Herr Verneuer  | Klasse 5 – 10<br>Ort: Sporthalle<br>Trainer: Referenten<br>Zuständig: Frau Schmidt-Heilmann   |

|   |   |
|---|---|
| <b>PCs reparieren (Kurs 27)</b>   |   |
| Klasse 5 – 10<br>Samstag, wird noch bekannt gegeben 9 -13 Uhr<br>Ort: Schule<br>Verantwortlich: Herr Verneuer                                   | <b>Die Instrumentalkurse werden auf Nachfrage eingerichtet. Es müssen Gruppen mit 4 Schülern gebildet werden. Bitte setzen Sie sich auch wegen der Instrumentenwahl vor der Anmeldung mit der Schule in Verbindung.</b> |
| <b>Instrumentalunterricht- z.B. Saxofon (Kurs 28)</b>   | <b>Instrumentalunterricht- z.B. Gitarre (Kurs 29)</b>   |
| In Zusammenarbeit mit der Musikschule<br>Ort: nach Vereinbarung<br>Termine. Nach Vereinbarung<br>Leitung: Herr Staubach-Vallée                  | In Zusammenarbeit mit der Musikschule<br>Ort: nach Vereinbarung<br>Termine. Nach Vereinbarung<br>Leitung: Herr Staubach-Vallée  |
| <b>Instrumentalunterricht-z.B. Querflöte (Kurs 30)</b>  | <b>Instrumentalunterricht- z.B. Keyboard (Kurs 31)</b>  |
| In Zusammenarbeit mit der Musikschule<br>Ort: nach Vereinbarung<br>Termine. Nach Vereinbarung<br>Leitung: Herr Staubach-Vallée                  | In Zusammenarbeit mit der Musikschule<br>Ort: nach Vereinbarung<br>Termine. Nach Vereinbarung<br>Leitung: Herr Staubach-Vallée  |
| <b>Lernpaten (Kurs 32)</b>  | <b>Tutorium Englisch 9 (Kurs 33/1-3)</b>  |
| SchülerInnen der Klassen 9/10<br>Ort: Aushang am Blauen Brett<br>Termine: nach Vereinbarung<br>Leitung: Frau Helmich<br>Anmeldung erforderlich. | Blockveranstaltung<br>Ort: nach Vereinbarung<br>Termine: werden bekannt gegeben<br>Leitung: Fachlehrer<br>Anmeldung erforderlich.   |
| <b>Tutorium Mathe 9 (Kurs 34/1-3)</b>   | <b>Tutorium Englisch ZP10 (Kurs 35/1-3)</b>   |
| Klassen 9<br>Ort: nach Vereinbarung<br>Termine: nach Vereinbarung<br>Leitung: Fachlehrer  | Klassen 10<br>Ort und Termin: mit den Beteiligten abgesprochen<br>Leitung: Fachlehrer   |

|   |  |
|---|--|
| <b>Tutorium Mathe ZP10<br/>(Kurs 36/1-7)</b>  |  |
| Klassen 10<br>Ort und Termin: mit den Beteiligten abgesprochen<br>Leitung: Fachlehrer |  |

**Mittagsbetreuung: Gelegenheit zu einem Imbiss, Klasse 5-10, Montag – Donnerstag 13.20 - 14 Uhr (für das nächste Schuljahr noch nicht geklärt)**  
**Essensvorbereitung im Rahmen unseres Caterings**

**Mittagessen: Hier ist eine Anmeldung erforderlich. Die Schule gibt hierzu gesonderte Informationen heraus.**

**Bei Anmeldungen zu Veranstaltungen mit eigenem Kostenbeitrag sind die Beiträge in jedem Fall zu zahlen. Im Fall einer Verhinderung muss man selbst rechtzeitig für einen Vertreter sorgen.**

**Diese Übersicht zeigt nur die neuen Kurse an**  
**Weitere Informationen unter:**  
**www.fuerstenberg-realschule-recke.de**

**Im Menü der Homepage finden Sie auch einen Anmeldebutton. Onlineanmeldungen sind verbindlich.**



**Benutzerzugang anlegen**



**Wichtig:**  
Alle Nachmittagsangebote beginnen -  
sofern nicht ausdrücklich anders im Programm angekündigt –  
ab 5. 09. 2010

Achtet auf aktuelle Aushänge am Blauen Brett!

**Wichtig!!!!**

Bitte das Anmeldeformular ausgefüllt bis zum 16. September 2010 bei  
Herrn Verneuer oder im Sekretariat abgeben!

Hiermit melde ich meine Tochter/ meinen Sohn

\_\_\_\_\_  
Name, Vorname

\_\_\_\_\_  
Klasse

verbindlich für folgende (s) Nachmittagsangebot(e) an: (Zutreffendes bitte  
ankreuzen)

- Kurs 01 (Anmeldung bei regelmäßiger Teilnahme erforderlich)
- Kurs 02 (Anmeldung bei regelmäßiger Teilnahme erforderlich)
- Kurs 03 (Anmeldung bei regelmäßiger Teilnahme erforderlich)
- Kurs 04 (Anmeldung bei regelmäßiger Teilnahme erforderlich)
- Kurs 05 (Anmeldung erforderlich)
- Kurs 06 (Anmeldung erforderlich)
- Kurs 07 (Anmeldung erforderlich, Kostenbeitrag: 15,-€)
- Kurs 08 (Anmeldung erforderlich)
- Kurs 09 (Anmeldung erforderlich)
- Kurs 10 (Anmeldung erforderlich, Kostenbeitrag: 5,-€)
- Kurs 11 (Anmeldung erforderlich)
- Kurs 12 (Anmeldung erforderlich, Kostenbeitrag: 10,- €)
- Kurs 13 (Anmeldung erforderlich, Kostenbeitrag: 10,- €)
- Kurs 14 (Anmeldung erforderlich)
- Kurs 15
- Kurs 16 (Anmeldung erforderlich, Kostenbeitrag: 25,- €)
- Kurs 17 (Anmeldung erforderlich, Kostenbeitrag: 25,- €)
- Kurs 18 (Anmeldung erforderlich, Kostenbeitrag: 25,- €)

- Kurs 19 (Anmeldung erforderlich, Kostenbeitrag: 25,- €)
- Kurs 20 (Anmeldung erforderlich, Kostenbeitrag: 25,- €)
- Kurs 21 (Anmeldung erforderlich)
- Kurs 22 (Anmeldung erforderlich)
- Kurs 23 (Anmeldung erforderlich)
- Kurs 24 (Anmeldung erforderlich)
- Kurs 25 (Anmeldung erforderlich, Kostenbeitrag: 5,- €)
- Kurs 26 (Anmeldung erforderlich)
- Kurs 27 (Anmeldung erforderlich)
- Kurs 28 (Anmeldung erforderlich)
- Kurs 29 (Anmeldung erforderlich)
- Kurs 30 (Anmeldung erforderlich)
- Kurs 31 (Anmeldung erforderlich)
- Kurs 32 (Anmeldung erforderlich)
- Kurs 33 (Anmeldung erforderlich, Kostenbeitrag: 20,-/ 10 Stunden €)
- Kurs 34 (Anmeldung erforderlich, Kostenbeitrag: 20,-/ 10 Stunden €)
- Kurs 35 (Anmeldung erforderlich, Kostenbeitrag: 20,-/ 10 Stunden €)
- Kurs 36 (Anmeldung erforderlich, Kostenbeitrag: 20,-/ 10 Stunden €)

**Wir bemühen uns Nachfrage und Angebot aufeinander abzustimmen. Bei bestimmten Kursangeboten haben ausgewählte Zielgruppen Vorrang.**

\_\_\_\_\_  
Unterschrift der Schülerin/ des Schülers

\_\_\_\_\_  
Unterschrift der Eltern